Olisipo

connecting iT people

2023

Catálogo de Formação

iT's happening

www.olisipo.pt

Índice

Apresentação
Tipos de Formação
Learning Center
Live Training (formação remota)

FABRICANTES & CERTIFICAÇÕES

- APMG
- Axelos
- CertNexus
- Check Point
- Cisco
- compTIA
- DASA
- ICAgile®
- ISTQB®
- Juniper
- LPI
- Management 3.0
- Microsoft
- Oracle
- PMI, PMP e outras
- SCRUM Alliance - CSM e Outras
- Tibco

IT & GESTÃO DE NEGÓCIO

- Agile & Scrum
- Azure / Cloud
- Bases de Dados
- Cyber Security
- Data Science & Big Data
- Desenvolvimento Web & Mobile
- DevOps
- Gestão de Projetos
- IA (Inteligência Artificial)
- IoT (Internet of Things)
- ITIL, ISO & COBIT
- Microsoft Business Applications
- Microsoft Office
- Microsoft Windows Server
- Microsoft SQL Server
- Networking & Telecomunicações
- Sistemas Operativos
- Testes & Qualidade de Software

DESENVOLVIMENTO PESSOAL & PROFISSIONAL

- Competências Pessoais
- Comunicação
- Liderança
- Vendas & Negociação

Learning Partners
Centro de Exames

Elevação da oferta e da excelência no mercado nacional de formação para empresas.

Quem lida com a formação em Tecnologias de Informação em Portugal sabe que o mercado tem um player dominante há já muitos anos.

Essa posição de domínio e de falta de concorrência levou naturalmente à estagnação da criatividade e da oferta.

Queremos oferecer às empresas e às pessoas uma alternativa de excelência, fazendo uma forte aposta na qualidade e inovação, que sempre foram marcas distintivas da Olisipo.

José Serra, **CEO**

Apresentação

Fundada em 1994, a Olisipo tem quase 30 anos de história dedicada, em grande parte, à gestão de competências e carreira de profissionais altamente especializados em Tecnologias de Informação.

Este know-how acumulado ao longo de três décadas é hoje aplicado a mais de 500 colaboradores da Olisipo, a milhares de Profissionais dos nossos Clientes e é sustentado em dois pilares fundamentais:

- O acompanhamento e gestão de carreira dos nossos profissionais;
- **A formação e certificação** contínua e que sustenta a evolução profissional.

Este segundo está na origem da área de negócio **"Learning"** da Olisipo, que em 2016 formalizou ao mercado a nossa oferta sustentada nas competências acumuladas ao longo de um quarto de século, através da formação, certificação e acompanhamento de muitos milhares de profissionais que têm passado pelos nossos quadros e nos têm chegado através dos nossos Clientes, enquanto formandos.

Learning new skills

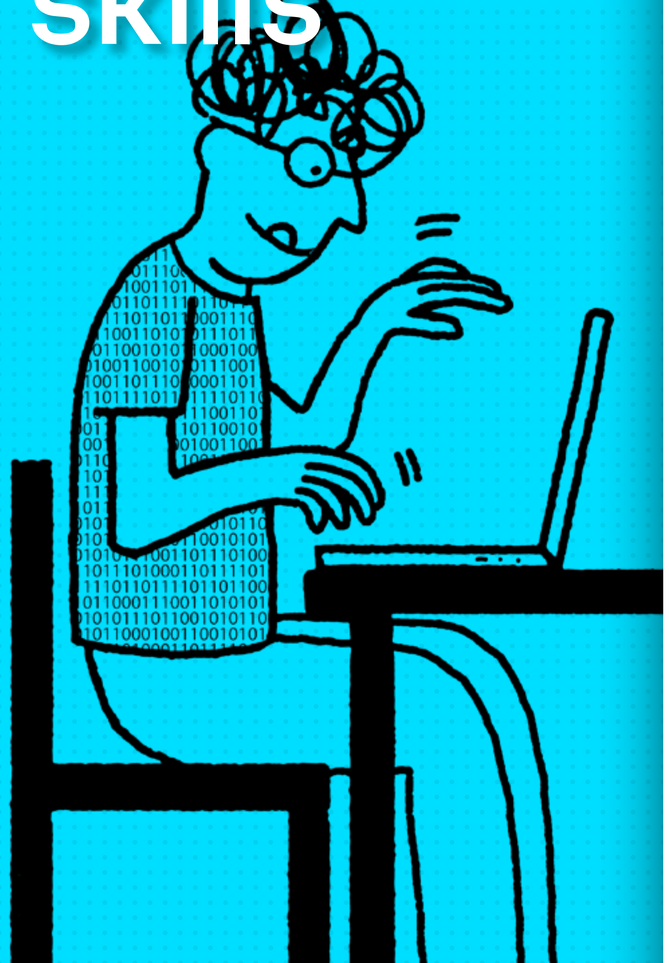

iT's learning
and innovating

Talent building e produtividade para alcançar os objetivos das organizações

A Olisipo posiciona-se no mercado como a principal fornecedora de soluções de aprendizagem customizada que apoiam o uso de tecnologias e práticas de negócio para profissionais e utilizadores e tecnologias de informação.

O ecossistema do **Learning Center Olisipo** foi desenhado para suportar as diversas formas de como é feito hoje o talent building e de como evolui, para responder aos avanços da tecnologia, dos negócios e das necessidades de aprendizagem individuais, tendo em conta os objetivos estratégicos das organizações e a dinâmica dos negócios.

Partilhe connosco os desafios das suas equipas e do seu negócio e deixe-se surpreender pelas soluções de desenvolvimento dos seus talentos que lhe iremos apresentar.

DGERT
ENTIDADE FORMADORA CERTIFICADA

Clientes de Peso
Fornecedor de Confiança

A Olisipo é o seu parceiro de confiança e com provas dadas para a entrega de soluções de formação standard, mas especialmente personalizadas, gerando sempre resultados quantificáveis para os profissionais e organizações.

Oferecemos verdadeiras soluções de aprendizagem, quando e como quiser.

Olisipo LEARNING CENTER

(presencial)

LT LIVE TRAINING

(remoto)

Nas suas instalações

Nas instalações de terceiros

Blended Learning

Tipos de Formação

1. Calendário

Ações de formação agendadas mensalmente, permitindo aos colaboradores de empresas e particulares efetuarem inscrições em horário laboral, pós laboral ou meios dias.

2. Dedicada

Realizadas exclusivamente para grupos de formandos da sua organização. Neste formato, a organização poderá seleccionar a data, horários e locais, de acordo com a sua maior conveniência e disponibilidade.

3. À Medida

A formação à medida visa a adequação da nossa oferta standard às reais especificidades da sua organização. Esta modalidade permite a criação de cursos customizados e direcionados para a prática profissional dos formandos.

4. One To One

Formação totalmente personalizada e customizada às reais necessidades de um único formando. Poderá ser realizada em sala ou, para as empresas, num modelo de acompanhamento do colaborador em contexto de trabalho.

Espaço para formação e reuniões

Olisipo LEARNING CENTER

Situado em Cabo Ruivo, a dois passos do Parque das Nações, o novo Learning Center da Olisipo dispõe de todos os equipamentos e condições adaptadas à nova realidade e necessidades.

Certificado pela DGERT, concentra também um centro de exames oficial certificado pela Pearson Vue, a maior entidade mundial de certificações tecnológicas.

Venha conhecer o seu novo espaço de excelência que potencia o desenvolvimento dos seus Talentos.

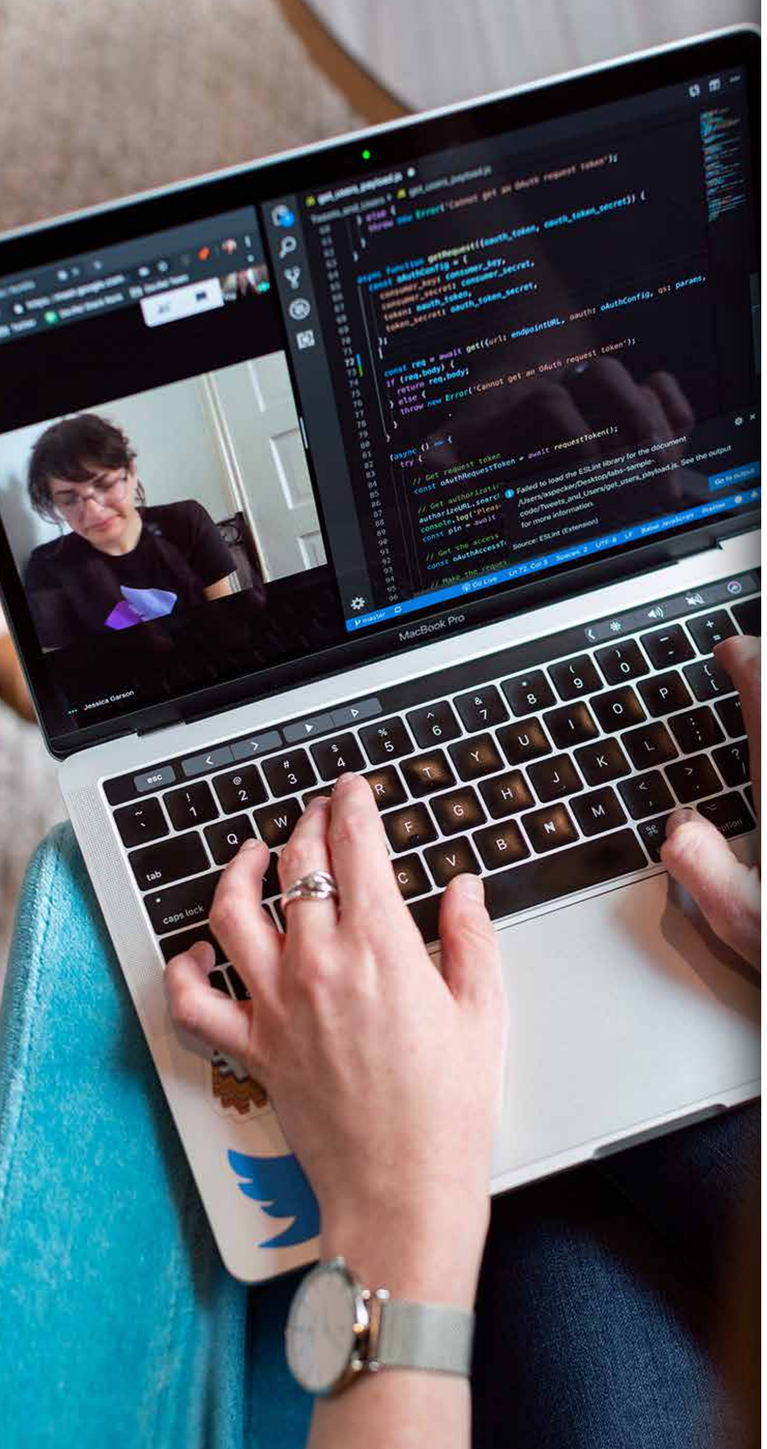

Live training

Formação Remota

A formação remota em direto é uma forma de aprendizagem cada vez mais popular, muito devido à conjuntura da Pandemia de Covid-19.

Os benefícios são vários e oferecem a possibilidade de, em qualquer lugar, se poder assistir e participar nas ações de formação, por imagem e voz, em tempo real.

Os materiais em uso, como apresentações, quadros e ficheiros, são partilhados no momento e acedidos por todos. Em caso de dúvidas, é possível colocá-las no momento ou marcar sessões particulares com o formador, de modo a esclarecer questões e reforçar a aprendizagem. Outra grande vantagem é a redução do esforço, do tempo e do dinheiro perdido em deslocações, bem como a possibilidade de envolver formandos de diferentes geografias na mesma ação.

Fabricantes & Certificações

APMG

O Grupo APM (APMG) - Association of Project Managers Group - é uma entidade certificadora internacionalmente reconhecida para empresas de formação. A oferta da Olisipo acreditada pela APMG envolve as chancelas de percursos de Agile; ISO / IEC e COBIT.

14	AgilePM® Foundation
-	APMG Certified Change Management in an Agile Environment
35	AgilePM® Foundation + Practitioner
21	ISO/IEC 20000 Practitioner
21	ISO/IEC 20000 Foundation
21	Cobit® 5.0 Foundation
14	Lean IT Foundation
21	ISO/ IEC 27001 Foundation
21	COBIT® 2019 Foundation
21	ISO/IEC 27001 Practitioner Information Security Officer

CARGA HORÁRIA

<<<< Axelos

A Axelos é uma instituição semi-governamental do Reino Unido com o objetivo de desenvolver, gerir e operar qualificações nas melhores práticas e metodologias de negócio e gestão de serviços.

A oferta Axelos gerida pela Olisipo concentra os percursos de formação em ITIL (Information Technology Infrastructure Library) e também Prince2®.

21	ITIL® 4 Foundation with Case Study
35	ITIL® Managing across the Lifecycle
21	PRINCE2® Foundation
14	PRINCE2® Practitioner
35	PRINCE2® 6th Edition Foundation & Practitioner
21	PRINCE2 Agile®
14	PRINCE2 Agile® Practitioner
21	ITIL® 4 Leader: Digital & IT Strategy
21	ITIL® 4 Strategist: Direct, Plan & Improve
21	ITIL® 4 High Velocity IT
35	ITIL® 4 Managing Professional Transition
21	ITIL®4 Specialist: Create, Deliver & Support
24	ITIL®4 – Specialist: Drive Stakeholder Value

CARGA HORÁRIA

CertNexus

Com foco em certificações reconhecidas internacionalmente em ciber segurança, a CertNexus encabeça a preparação de profissionais e organizações em TI. Enquanto parceiro de formação, a Olisipo promove as certificações CyberSafe® em Portugal para dotar os especialistas das competências mais atuais em segurança informática.

35	**CyberSafe – CyberSec First Responder**
4	CyberSafe – Securing Assets for End-Users

Check Point

Líder no desenvolvimento de soluções para a ciber segurança de organizações e governos, a tecnologia Check Point é procurada mundialmente na prevenção e resolução de ameaças. A parceria com a Olisipo destaca a formação e certificação em Check Point Security Administration.

21 Check Point Certified Security Administration (CCSA) R80.40

CISCO

A Cisco é líder no mercado das TI enquanto elo de conexão entre pessoas, redes de internet e equipamentos informáticos. A Olisipo promove uma vasta oferta de formação e certificação nas principais tecnologias de redes Cisco e percursos de especialização nas suas diversas vertentes, desde Segurança, Data Centers, Aplicações, Colaboração e Networking.

35	Implementing Cisco Collaboration Applications (CLICA)
35	Designing Cisco Enterprise Wireless Networks (ENWLSD)
40	Implementing and Administering Cisco Solutions (CCNA)
35	Implementing and Operating Cisco Data Center Core Technologies (DCCOR)
35	Implementing and Operating Cisco Collaboration Core Technologies (CLCOR)
35	Implementing and Operating Cisco Enterprise Network Core Technologies (ENCOR)
35	Performing CyberOps Using Cisco Security Technologies (CBRCOR)
21	Implementing Automation for Cisco Service Provider Solutions (SPAUI)
35	Implementing Cisco Service Provider VPN Services (SPVI)
35	Implementing Cisco Service Provider Advanced Routing Solutions (SPRI)
35	Implementing and Operating Cisco Service Provider Network Core Technologies (SPCOR)
21	Implementing Automation for Cisco Security Solutions (SAUI)
35	Implementing Secure Solutions with Virtual Private Networks (SVPN)
14	Securing the Web with Cisco Web Security Appliance (SWSA)
28	Securing Email with Cisco Email Security Appliance (SESA)
35	Implementing and Configuring Cisco Identity Services Engine (SISE)
35	Securing Networks with Cisco Firepower Next-Generation IPS (SSFIPS)
35	Securing Networks with Cisco Firepower Next Generation Firewall (SSNGFW)
35	Implementing and Operating Cisco Security Core Technologies (SCOR)
21	Implementing Automation for Cisco Data Center Solutions (DCAUI)

35	Implementing Cisco Application Centric Infrastructure–Advanced (DCACIA)
28	Configuring Cisco MDS 9000 Series Switches (DCMDS)
35	Implementing Cisco Application Centric Infrastructure (DCACI)
35	Troubleshooting Cisco Data Center Infrastructure (DCIT)
35	Designing Cisco Data Center Infrastructure (DCID)
21	Implementing Automation for Cisco Collaboration Solutions (CLAUI)
35	Implementing Cisco Collaboration Conferencing (CLCNF)
35	Implementing Cisco Collaboration Cloud and Edge Solutions (CLCEI)
35	Implementing Cisco Advanced Call Control and Mobility Services (CLACCM)
21	Implementing Automation for Cisco Enterprise Solutions (ENAUI)
35	Implementing Cisco Enterprise Wireless Networks (ENWLSI)
35	Designing Cisco Enterprise Networks (ENSLD)
35	Implementing Cisco SD-WAN Solutions (ENSDWI)
35	Implementing Cisco Enterprise Advanced Routing and Services (ENARSI)
35	Developing Applications for Cisco Webex and Webex Devices (DEVWBX)
35	Developing Solutions Using Cisco IoT and Edge Platforms (DEVIOT)
35	Implementing DevOps Solutions and Practices Using Cisco Platforms (DEVOPS)
35	Developing Applications Using Cisco Core Platforms and APIs (DEVCOR)
35	Understanding Cisco Cybersecurity Operations Fundamentals (CBROPS)
35	Developing Applications and Automating Workflows using Cisco Platforms (DEVASC)

compTIA

Através da educação e certificação para as competências de TI mais relevantes, a associação CompTIA (Computing Technology Industry Association) e os seus parceiros comprometem-se com o desenvolvimento das organizações e especialistas.

A Olisipo traz as certificações mais relevantes e reconhecidas a nível internacional para todos os que querem estar um passo à frente nos desafios de segurança em TI, com uma das chancelas mais reconhecidas internacionalmente no setor das tecnologias.

35	**CompTIA Security+ Certification Prep (SY0-601)**
35	CompTIA CyberSecurity Analyst CySA+ Certification
35	**CompTIA PenTest+ Certification Prep**
35	CompTIA Cloud+ Certification Prep
30	**CompTIA Network+ Certification Prep (N10-007)**

CARGA HORÁRIA

DASA

Com o objetivo de promover a integração de áreas de Desenvolvimento e de Operação, a DevOps Agile Skills Association (DASA) é a referência internacional em matéria para especialistas e organizações em DevOps.

A oferta formativa Olisipo contempla as práticas e os fundamentos basilares para todos os que pretendem conhecer e aplicar esta cultura de trabalho.

14 DevOps Fundamentals – DASA

ICAgile

A ICAgile® é uma entidade que acredita e certifica parceiros a nível mundial, com a missão de promover a formação e o aprofundamento dos conceitos e práticas ágeis fundamentais. Enquanto parceira de formação, a oferta Olisipo incide sobre a certificação dirigida a todas as organizações e negócios que procuram implementar este *agile mindset*.

- **ICAgile® Certified Product Ownership**
- ICAgile® Certified Agile Fundamentals
- 16 **Certified Business Agility Coach**

ISTQB®

O selo de qualidade ISTQB® certifica mundialmente organizações e especialistas de Testes e Qualidade de Software. Numa parceria com a SQS, entidade acreditada pela ISTQB®, a Olisipo apresenta uma vasta oferta para preparar os profissionais desde o nível inicial, diferentes complementos e especialização contínua em níveis mais avançados.

Desde 2002, a parceria da Olisipo com a SQS constitui a maior academia de Testes e Qualidade de Software em Portugal - A SQS Academy.

21	ISTQB® Certified Tester, Foundation Level
14	ISTQB® Certified Tester, Foundation Level Extension – Agile Tester
21	ISTQB® Certified Tester, Advanced Level – Test Automation Engineer
28	ISTQB® Certified Tester: Advanced Level – Security Tester
28	ISTQB® Certified Tester, Advanced Level – Test Analyst
21	ISTQB® Certified Tester, Advanced Level – Technical Test Analyst
35	ISTQB® Certified Tester, Advanced Level – Test Manager
-	ISTQB® Foundation Level Specialist – Performance Testing
-	ISTQB® Foundation Level Specialist – Model Based Testing
-	ISTQB® Foundation Level Specialist – Mobile App Testing
-	ISTQB® Foundation Level Specialist – Usability Testing
14	ISTQB® Certified Automotive Software Tester

Juniper

Com um sistema operativo próprio, as redes Juniper operam sobre a conectividade em grande escala para dar resposta à procura por soluções 5G e cloud. Em parceria, a Olisipo promove um curso de introdução à configuração de sistemas operativos para redes Juniper, preparando especialistas e organizações para fazer face à crescente complexidade nas TI.

21 Introduction to the Junos OS (IJOS)

LPI

O Linux Professional Institute estabelece os padrões para a certificação dos especialistas em Linux e Unix, a nível mundial. Em parceria, a Olisipo promove os dois exames do primeiro nível de especialização, com vista à obtenção da certificação nestes sistemas operativos.

30 **LPIC 1-101 – Linux Server Professional**

30 LPIC1-102 – Linux Server Professional

Management 3.0

Enquanto *mindset*, os princípios Management 3.0 englobam diferentes práticas e metodologias que promovem uma gestão mais eficaz em projetos, equipas e organizações. Com o objetivo de preparar uma verdadeira transformação Agile no modo de trabalho de cada especialista, a parceria com a Olisipo oferece um curso de introdução a este *mindset* de produtividade.

16 Management 3.0 Fundamentals

Microsoft

A vasta oferta de *software* desenvolvida pela Microsoft apresenta soluções para diferentes necessidades de TI nas organizações. Seja para programadores web e de aplicações, especialistas em ciber segurança, administradores de sistemas, analistas de dados, utilizadores ou gestores de projeto, a Olisipo apresenta as tecnologias e cursos mais relevantes para as necessidades mais atuais das organizações, de acordo com a oferta deste fabricante.

14	Microsoft Excel – Introdução
28	Administering Microsoft Azure SQL Solutions (DP-300)
14	Querying Data with Microsoft Transact-SQL (DP-080)
28	Microsoft Cybersecurity Architect (SC-100)
28	Microsoft Power Automate RPA Developer (PL-500)
21	Troubleshoot Microsoft Exchange Online (MS-220)
35	Microsoft 365 Messaging (MS-203)
28	Designing and Implementing Enterprise-Scale Analytics Solutions Using Microsoft Azure and Microsoft Power BI (DP-500)
7	Microsoft Security, Compliance, and Identity Fundamentals (SC-900)
21	Microsoft Power BI Data Analyst (PL-300)
35	Windows Server 2019 Administration (WS-011)
35	Managing Modern Desktops (MD-101)
28	Configuring and Operating Microsoft Azure Virtual Desktop (AZ-140)
28	Configuring and Operating a Hybrid Cloud with Microsoft Azure Stack Hub (AZ-600)
21	Designing and Implementing Microsoft Azure Networking Solutions (AZ-700)
28	Configuring Windows Server Hybrid Advanced Services (AZ-801)
28	Administering Windows Server Hybrid Core Infrastructure (AZ-800)
28	Designing Microsoft Azure Infrastructure Solutions (AZ-305)
21	Microsoft Access – Avançado
14	Updating Your Skills to SQL Server 2017 (10998)

21	SQL 2016 Always On High Availability (55246)
7	Microsoft SQL Always On and High Availability (55153)
14	Migrate SQL workloads to Azure (DP-050)
14	Querying Data with Microsoft Transact-SQL (DP-80)
21	Microsoft Power Platform Solution Architect (PL-600)
35	Analyzing Data with SQL Server Reporting Services (10990)
28	Data Engineering on Microsoft Azure (DP-203)
7	Migrate Open Source Data Workloads to Azure (DP-070)
28	Microsoft Azure Architect Design (AZ-304)
7	Implementing a Machine Learning Solution with Microsoft Azure Databricks (DP-090)
35	Office 365 Administrator (MS-030)
14	Microsoft Access – Introdução
-	Planning and Administering Microsoft Azure for SAP Workloads
28	Microsoft Azure IoT Developer (AZ-220)
-	Microsoft Dynamics 365 + Power Platform Solution Architect
28	Administering Relational Databases on Microsoft Azure
28	Managing Microsoft Teams (MS-700)
21	Designing and Implementing a Data Science Solution on Azure (DP-100)
28	Microsoft 365 Security Administration (MS-500)
-	Azure Administration for AWS SysOps

CARGA HORÁRIA

28	Microsoft Azure Administrator (AZ-104)
35	Designing and Implementing Microsoft DevOps Solutions (AZ-400)
35	Microsoft 365 Messaging (MS-203)
-	Microsoft Finance and Operations Core
28	Microsoft 365 Mobility and Security (MS-101)
35	Microsoft 365 Identity and Services (MS-100)
35	Microsoft Azure Architect Technologies (AZ-303)
28	Designing and Implementing a Microsoft Azure AI Solution (AI-102)
35	Windows 10 Client (MD-100)
-	Microsoft Dynamics 365: Finance and Operations Apps Solution Architect
28	Microsoft Azure Security Technologies (AZ-500)
35	Microsoft Power Platform Developer (PL-400)
-	Microsoft Dynamics 365 Sales
-	Microsoft Dynamics 365 Business Central Functional Consultant
21	Microsoft Information Protection Administrator (SC-400)
21	Microsoft Azure solutions for AWS Developers (AZ-020)
35	Developing Solutions for Microsoft Azure (AZ-204)
28	Microsoft Identity and Access Administrator (SC-300)
28	Microsoft Security Operations Analyst (SC-200)
35	Building applications and solutions with Microsoft 365 Core Services (MS-600)

CARGA HORÁRIA

21	Microsoft Power Platform App Maker (PL-100)
35	Microsoft Power Platform Functional Consultant (PL-200)
7	Microsoft Azure Data Fundamentals (DP-900)
7	Microsoft 365 Fundamentals (MS-900)
-	Microsoft Dynamics 365 Fundamentals
14	Microsoft Azure Fundamentals (AZ-900)
7	Microsoft Azure AI Fundamentals (AI-900)
7	Microsoft Power Platform Fundamentals (PL-900)
-	Microsoft Certified: Dynamics 365 Fundamentals Finance and Operations Apps (CRM)
14	Microsoft Azure Big Data Analytics Solutions (552241)
14	Fundamentos de Análise de Dados com Excel
14	Análise de Dados com Excel
21	Microsoft Excel – Avançado
14	Microsoft Excel Power BI
14	Microsoft Outlook
14	Microsoft PowerPoint
14	Microsoft Word – Introdução
14	Operationalize Cloud Analytics Solutions with Microsoft Azure (552242)
14	Microsoft Word – Avançado
14	Microsoft Office 365

14	Microsoft Office 365 – Colaboração e Produtividade
21	Microsoft Project – Introdução
21	Designing and Implementing Cloud Data Platform Solutions (55247)
21	Gestão de Projetos com Microsoft Project

CARGA HORÁRIA

Oracle

As bases de dados relacionais Oracle (RDBMS) são amplamente utilizadas graças às diferentes versões que apresentam, conforme as funcionalidades que englobam e o objetivo de quem as gere. Para dotar os especialistas dos conhecimentos e competências essenciais sobre as soluções Oracle, a Olisipo apresenta uma vasta oferta formativa com foco em Administração e Programação em Java ou SQL.

35	**Programação PL/SQL em Bases de Dados Oracle**
35	Programação PL/SQL em Bases de Dados Oracle - Avançado
35	**Programação SQL em Bases de Dados Oracle**
35	Administração de Bases de Dados Oracle I
35	**Administração de Bases de Dados Oracle II**
14	Tuning de Performance em Bases de Dados Oracle

CARGA HORÁRIA

PMI, PMP® e outras

Com o objetivo de levar a gestão de projetos de TI ao próximo nível, as certificações criadas pelo Project Management Institute assumem-se como o padrão de qualidade a seguir. Enquanto parceira PMI, as formações Olisipo preparam os especialistas para os níveis iniciais desta certificação diferenciadora.

Através da oferta da Olisipo, é também possível integrar conhecimentos Agile nas metodologias de gestão de projeto.

38 PMI® Authorized PMP® Exam Prep

14 **Implementação de um Project Management Office (PMO)**

21 Agile Project Management Fundamentals

33 **Preparação para Exame de Certificação CAPM®**

35 PMP® – Preparação para Exame de Certificação

21 **PMI-ACP® Agile Certified Practitioner**

SCRUM Alliance - CSM e Outras

Com práticas específicas e diferentes percursos de especialização a explorar, as metodologias e certificação SCRUM são adotadas universalmente para alcançar os melhores resultados.

Em parceria com a SCRUM Alliance, SCRUM.org e outras entidades, a Olisipo organiza as formações e certificações mais relevantes para todos os que visam implementar estas metodologias ágeis. Integrando ainda outras ações de formação complementares, destacadas pelo PMI®, visamos aprofundar os conhecimentos mais relevantes em SCRUM.

16	CSPO® Certified Scrum Product Owner
16	(A-CSM℠) Advanced Certified ScrumMaster
16	Agile Coaching DNA
16	Professional SCRUM Master (Scrum.org)
-	PMI® Certified Disciplined Agile Senior Scrum Master (DASSM)
16	PMI® Certified Disciplined Agile Scrum Master (DASM)
16	CSM® Certified ScrumMaster
21	CSD® Certified Scrum Developer

Tibco

A TIBCO é a fornecedora líder mundial em ferramentas para gestão de negócio, dados e processos em tempo real (Business Intelligence).

Com foco nos conceitos fundamentais TIBCO e aposta nas competências para o desenvolvimento de plataformas de integração (API), a Olisipo apresenta as formações essenciais para a introdução à plataforma ActiveMatrix.

7 **Essentials of TIBCO ActiveMatrix BusinessWorks 6.x**

35 TIBCO ActiveMatrix BusinessWorks™ 5.x e 6.x

IT & Gestão de Negócio

Agile & Scrum

As exigências de produtividade crescem a grande velocidade nas TI, desafiando todos profissionais a otimizar processos para alcançar os melhores resultados nos seus projetos.

Na prática, as metodologias Agile e as ferramentas Scrum são grandes aliadas para impulsionar a organização e produtividade ao nível individual e em equipa. Enquanto os princípios do Manifesto Agile orientam a mentalidade dos profissionais, as ferramentas Scrum constroem os processos para agilizar o que deve ser feito.

Pela sua fácil compreensão e abrangência, as bases de Agile e Scrum estendem-se a qualquer área das TI que queira beneficiar de uma gestão de projetos eficiente.

- 16 CSM® Certified ScrumMaster
- 16 CSPO® Certified Scrum Product Owner
- 16 Agile Coaching DNA
- 16 CSD® Certified Scrum Developer
- 12 Design Thinking & Agile RH
- 8 Métricas Ágeis & OKR's Essencial – Gestão Estratégica por Resultados
- 8 Critical Thinking
- 12 Product Management
- 8 Agile Marketing
- 8 Estratégia para Agilidade em Processos
- 16 Leading SAFe 5.1.
- 16 (A-CSM℠) Advanced Certified ScrumMaster
- 16 Management 3.0 Fundamentals

Azure / Cloud

Com mais de 200 produtos e serviços de cloud, a plataforma Azure da Microsoft permite uma gestão transversal e segura de diferentes negócios - do retalho à saúde, passando pela indústria e serviços financeiros, entre tantos outros.

A gestão de informação na nuvem torna-se, cada vez mais, a solução para diferentes entidades que querem levar os seus resultados mais longe, em estreita ligação com as possibilidades que a tecnologia Azure traz. DevOps, Business Intelligence, Internet of Things são algumas das inovações oferecidas por esta ferramenta.

Por todas as componentes, produtos e serviços geridos com Azure, torna-se fulcral dotar profissionais de TI das competências certas para criar, instaurar, otimizar e manter a oferta.

Desde a arquitetura da cloud à segurança das informações e dos dados, passando pelo desenvolvimento web e de aplicações associadas, as oportunidades para trabalhar na construção da cloud diversificam as oportunidades de crescimento profissional e aceleração de carreira em TI.

14	Microsoft Azure Fundamentals (AZ-900)
28	Microsoft Azure Administrator (AZ-104)
35	Developing Solutions for Microsoft Azure (AZ-204)
35	Azure Solutions Architect (AZ-303)
28	Azure Solutions Architect – Design (AZ-304)
28	Designing Microsoft Azure Infrastructure Solutions (AZ-305)
7	Microsoft Azure Data Fundamentals Training (DP-900)
28	Microsoft Data Engineering on Microsoft Azure Training (DP-203)
28	Microsoft Azure Security Technologies Training (AZ-500)
28	Microsoft Power Platform Functional Consultant Training (PL-200)
21	Designing and Implementing Microsoft Azure Networking Solutions Training (AZ-700)
28	Configuring and Operating Microsoft Azure Virtual Desktop (AZ-140)
28	Microsoft Azure IoT Developer Training (AZ-220)
28	Configuring and Operating a Hybrid Cloud with Microsoft Azure Stack Hub (AZ-600)

CARGA HORÁRIA

BASES DE DADOS

As Bases de Dados são componentes essenciais para a estruturação de informação em sistemas de informação e a sua aplicação é virtualmente ilimitada.

A oferta da Olisipo centra-se em nas Bases de Dados SQL dos fabricantes Microsoft e Oracle.

35 **Programação SQL em Bases de Dados Oracle**

35 Programação PL/SQL em Bases de Dados Oracle

35 **Programação PL/SQL em Bases de Dados Oracle – Avançado**

35 Administração de Bases de Dados Oracle I

35 **Administração de Bases de Dados Oracle II**

Cyber Security

A segurança de dados está, cada vez mais, na ordem do dia para os profissionais e as organizações. Enquanto as ameaças proliferam no mundo digital e online, colocando em risco a segurança de informações e a própria continuidade dos negócios, é essencial apostar na formação dos especialistas para prevenir e mitigar falhas catastróficas.

Além dos regimes de proteção de dados, que é imperativo conhecer e fazer cumprir dentro da organização, há diferentes protocolos de segurança a conhecer e manter. Através da formação dos seus especialistas, as organizações preparam as suas equipas para saber identificar, prevenir e solucionar eventuais ameaças.

Pela vasta oferta disponível, é possível escolher as frameworks e certificações mais adequadas para as mais diversas realidades organizacionais. A Olisipo disponibiliza-lhe o conhecimento de fabricantes como a Microsoft; a EC-Council; a CompTIA; a Check Point; a ISO; a CyberSafe e o ISTQB®.

35	CyberSafe – CyberSec First Responder
4	CyberSafe – Securing Assets for End-Users
28	Microsoft 365 Security Administrator (MS-500)
28	Microsoft Azure Security Technologies Training (AZ-500)
35	CompTIA Cloud+ Certification Training
35	CompTIA PenTest+ Certification Training
35	CompTIA Security+ Certification Prep (SY0-601)
35	CompTIA Cybersecurity Analyst CySA+ Certification Training
28	Microsoft Security Operations Analyst Training (SC-200)
7	Microsoft Security, Compliance, and Identity Fundamentals Training (SC-900)
28	Microsoft Identity and Access Administrator Training (SC-300)
21	Microsoft Information Protection Administrator Training (SC-400)
28	Microsoft Cybersecurity Architect (SC-100)

CARGA HORÁRIA

DATA SCIENCE & BIG DATA

A relevância crescente dos dados e aumento do volume de informações relevantes para as organizações tem vindo a tornar a área de Data Science e Big Data numa das mais promissoras do mercado das Tecnologias de Informação. Há especial interesse na forma como os dados são recolhidos, agregados, analisados e apresentados, uma vez que essa análise tem um papel preponderante para a tomada de decisões importantes para o negócio.

É fundamental capacitar e especializar profissionais nesta tendência emergente para beneficiar das suas maiores potencialidades, assim como conquistar mais competitividade. Com foco nas ferramentas Microsoft Azure, os cursos Olisipo estendem-se desde os conceitos fundamentais de dados às soluções para a sua análise, integrando também a tecnologia *Cloud* no processo.

14	Microsoft Azure Big Data Analytics Solutions (552241)
7	Implementing a Machine Learning Solution with Microsoft Azure Databricks (DP-090)
7	Migrate Open Source Data Workloads to Azure (DP-070)
28	Data Engineering on Microsoft Azure (DP-203)
21	Designing and Implementing a Data Science Solution on Azure (DP-100)
7	Microsoft Azure Data Fundamentals (DP-900)
7	Microsoft Azure AI Fundamentals (AI-900)
28	Designing and Implementing a Microsoft Azure AI Solution (AI-102)
28	Designing & Implementing Enterprise-Scale Analytics Solutions Using Microsoft Azure & Power-BI (DP-500)

DESENVOLVIMENTO WEB & MOBILE

O desenvolvimento de software dedicado às aplicações Web & Mobile é hoje a área mais dinâmica do sector.

Os ciclos de desenvolvimento são cada vez mais curtos e as linguagens em constante evolução, com incrementos na agilidade e aplicações cada vez mais robustas para o utilizador final.

A oferta da Olisipo é fundamentalmente introdutória às ferramentas mais usadas no mercado e podem ajudar profissionais já com experiência a consolidar e evoluir conhecimentos.

14	Programação Orientada a Objetos
30	React – Construção de Aplicações Web
30	Angular
21	Vue.js
35	Desenvolvimento de Websites
-	Blockchain Training: Developing on Hyperledger Fabric
-	Blockchain Training: Ethereum Development Bootcamp
-	Blockchain Training: An Overview for Business Professionals
28	Criação de Aplicações Web Responsive com CSS3
21	JavaScript - Desenvolvimento Web Moderno

DevOps

Num mundo onde a conectividade e a conexão ganham destaque, também as equipas em TI devem unir esforços no sentido de otimizar processos e elevar resultados.

Orientada para integrar com sucesso as áreas de Desenvolvimento e de Operações, a cultura de colaboração DevOps (*Development* + *Operations*) dota os profissionais das competências necessárias para responder às exigências de um mercado que vive transformações rápidas e constantes.

A metodologia DevOps explora práticas e ferramentas específicas para alcançar excelentes níveis de produtividade e rapidez na entrega de resultados, integrando ainda as potencialidades da análise de informação e a preocupação com a segurança de dados.

A oferta da Olisipo nesta área envolve três grandes fabricantes: Microsoft; Cisco e DASA (DevOps Agile Skills Association), com certificações muito abrangentes, de grande qualidade e reconhecidas internacionalmente. A partir da oferta de cursos específicos para diferentes áreas de atuação e metodologias, conseguimos promover a integração dessas competências com DevOps. Seja no trabalho em redes Cisco, na produção segundo princípios Agile e mesmo na gestão de serviços Azure, é possível interligar e valorizar as diferentes especialidades com DevOps.

14	**DevOps Fundamentals – DASA**
35	Designing and Implementing Microsoft DevOps Solutions (AZ-400)
35	**Implementing DevOps Solutions and Practices Using Cisco Platforms (DEVOPS)**

CARGA HORÁRIA

Gestão de Projetos

A complexidade crescente da gestão de projetos acarreta grandes responsabilidades de gestão e supervisão sobre todos os elementos envolvidos. Para gestores de projeto, é extremamente relevante estar a par das ferramentas, práticas e metodologias mais atuais para chegar aos melhores resultados.

Com diferentes plataformas e princípios, como Agile, Scrum, PRINCE, Lean, Kanban, Microsoft, é possível organizar e supervisionar um projeto com rigor. Tarefas, datas, alterações, equipas e responsáveis são geridos de maneira otimizada, com vista a entregas rápidas, produtividade mais ágil e excelentes.

Para todas as organizações que procuram otimizar custos e recursos, garantindo que especialistas preparados e qualificados para a gestão dos seus projetos.

- 21 Gestão de Projetos com Microsoft Project
- 21 Prince 2® Foundation
- 14 Prince 2® Practitioner
- 35 PRINCE2® 6th Edition Foundation & Practitioner
- 21 PRINCE2 Agile® Foundation
- 14 PRINCE2 Agile® Practitioner
- 21 Fundamentos de Gestão de Projeto
- 14 Implementação de um Project Management Office (PMO)
- 14 Lean IT Foundation
- 21 Preparação para Exame de Certificação CAPM®
- 35 AgilePM® Foundation + Practitioner
- 14 AgilePM® Foundation Certification Training
- 16 PMI® Certified Disciplined Agile Scrum Master (DASM)
- 21 PMI-ACP® Agile Certified Practitioner
- 38 PMI® Authorized PMP® Exam Prep
- 21 Agile Project Management Fundamentals
- 8 Lean Budgets

(Inteligência Artificial)

O crescimento exponencial da utilização de computação, máquinas e automatismos para diferentes setores e mercados traz um constante aprofundamento e perspetivas de futuro para tecnologias baseadas em Inteligência Artificial.

Cada vez mais essas soluções se expandem à medida que a IA cria respostas específicas a uma série de desafios, revolucionando o mundo como o conhecemos.

Ligada de forma íntima a *machine learning* e automação, a procura crescente por soluções de IA exige uma maior resposta por profissionais na área.

A oferta da Olisipo em IA foca-se na plataforma Azure, da Microsoft, muito abrangente no mercado e que facilita a entrada de muitas organizações e profissionais no mundo da Inteligência Artificial.

7 **Microsoft Azure AI Fundamentals (AI-900)**

28 Designing and Implementing a Microsoft Azure AI Solution (AI-102)

(Internet of Things)

. . . .

A crescente conectividade entre equipamentos e serviços traz uma necessidade urgente de preparar especialistas para responder às necessidades do mercado.

Em estreita ligação com o desenvolvimento de soluções em *cloud*, a Internet of Things (IoT) promove a ligação autónoma e automática entre diferentes dispositivos. Com formação especializada Microsoft, é possível preparar os profissionais para desenvolverem diferentes componentes essenciais ao funcionamento de IoT, desde a sua programação e implementação, passando pela supervisão dos aparelhos na rede de conectividade e incluindo prevenção e resposta a questões de segurança.

28 **Microsoft Azure IOT Developer (AZ-220)**

35 Developing Solutions Using Cisco IOT and Edge Platforms (DEVIOT)

ITIL, ISO & COBIT

Esta é uma área dedicada às principais normas e frameworks de Gestão de Serviços de IT.

Reunimos as principais ofertas e certificações das 3 normas mais transversais ao mercado, fundamentais para a implementação de processos e até para a certificação de profissionais e empresas na sua prestação de serviços aos seus clientes.

21	ISO/IEC 20000 Foundation
21	ISO/IEC 20000 Practitioner
21	ISO/IEC 27001 Foundation
21	ISO/IEC 27001 Practitioner
21	ISO/IEC 27001 Practitioner – Information Security Officer
21	ITIL®4 Foundation with Case Study
35	ITIL®4 - ITIL Managing Professional Transition
21	ITIL®4 - ITIL Specialist. Create, Deliver & Support
21	ITIL®4 - ITIL Specialist. Drive Stakeholder Value
21	ITIL®4 - ITIL Specialist. High Velocity IT
21	ITIL®4 - ITIL Strategist. Direct, Plan & Improve
21	ITIL®4 - ITIL Leader. Digital & IT Strategy
21	Cobit 5.0 Foundation
21	Cobit 2019 Foundation
7	COBIT® 2019 Foundation Bridge

CARGA HORÁRIA

MICROSOFT BUSINESS APPLICATIONS

A vasta gama de opções Microsoft para o desenvolvimento de soluções customizadas e serviços integrados. Desenhadas para desenvolver e gerir funções específicas de negócio como: vendas, serviços ao cliente, field service, financeira e operações.

21	Microsoft Power Platform App Maker (PL-100)
35	Microsoft Power Platform Functional Consultant (PL-200)
35	Microsoft Power Platform Developer (PL-400)
21	Power Platform Solution Architect (PL-600)
7	Microsoft Power Platform Fundamentals (PL- 900)
7	Microsoft 365 Fundamentals (MS-900)
28	Microsoft 365 Security Administrator (MS-500)
35	Microsoft 365 Mobility and Security Training (MS-101)
35	Microsoft 365 Messaging Training (MS-203)
35	Microsoft 365 Identity and Services Training (MS-100)
21	Troubleshooting Exchange Online Training (MS-220)
21	Microsoft Power BI Data Analyst (PL-300)
28	Microsoft Power Automate RPA Developer (PL-500)
35	Building Applications and Solutions with Microsoft 365 Core Services (MS-600)

CARGA HORÁRIA

Microsoft Office

Desde o seu lançamento no final dos anos 80, as ferramentas do software Microsoft Office têm conquistado lugar em todas as organizações.

Hoje, os especialistas conseguem aumentar a sua produtividade com as opções colaborativas de Microsoft Office 365, em ambiente *Cloud*, onde se integram as diferentes ferramentas de trabalho individual e em equipa para a edição de texto (Word), análise e automação de bases de dados (Excel, Access), apresentações (PowerPoint) gestão de email (Outlook) e até Gestão de Projetos.

Ao mesmo tempo, a oferta formativa Olisipo contempla a manutenção e gestão de segurança para os ambientes Windows, para utilizadores mais avançados.

14	Microsoft Word - Introdução
14	Microsoft Word - Avançado
14	Microsoft Excel - Introdução
21	Microsoft Excel - Avançado
14	Microsoft Excel Power BI
14	Análise de Dados com Excel
14	Fundamentos de Análise de Dados com Excel
14	Microsoft Acess - Introdução
21	Microsoft Acess - Avançado
14	Microsoft PowerPoint
14	Microsoft Office 365
14	Microsoft Office 365 - Colaboração e Produtividade
35	Office 365 Administrator (MS-030)
7	Microsoft 365 Fundamentals (MS-900)
14	Microsoft Outlook
21	Microsoft Project - Introdução
28	Managing Microsoft Teams (MS-700)
35	Microsoft 365 Mobility and Security (MS-101)

CARGA HORÁRIA

Microsoft Windows Server

Sendo os sistemas Windows os mais implementados a nível mundial, a administração e gestão desses sistemas é fundamental para qualquer organização.

Da virtualização às redes e migração para a *cloud*, a oferta da Olisipo foca-se na preparação dos profissionais para as certificações oficiais e consolidação de conhecimentos.

35	**Windows Server 2019 Administration (WS-011)**
28	Configuring Windows Server Hybrid Advanced Services (AZ-801)
28	**Administering Windows Server Hybrid Core Infrastructure (AZ-800)**

MICROSOFT SQL SERVER

Área dedicada à vasta gama de serviços de gestão de bases de dados relacionais da Microsoft.

É na gestão de bases de dados que se encontra o coração de inúmeros serviços de IT e a sua gestão eficaz é uma das principais áreas de competência para profissionais do setor.

14	**Querying Data with Microsoft Transact-SQL (DP-080)**
14	Migrate SQL workloads to Azure (DP-050)
28	**Administering Relational Databases on Microsoft Azure**
7	Microsoft SQL Always On and High Availability (55153)
21	**SQL 2016 Always On High Availability (55246)**
14	Updating Your Skills to SQL Server 2017 (10998)
28	**Administering Microsoft Azure SQL Solutions (DP-300)**

CARGA HORÁRIA

Networking & Telecomunicações

A área de Networking & Telecomunicações é marcada por um extenso panorama de possibilidades, com oportunidades para conduzir o percurso até ao máximo nível de especialização.

Contemplando diferentes tecnologias de Networking, a formação e certificação com a Olisipo integra as aprendizagens essenciais para a evolução de especialistas e organizações. Com foco em diferentes níveis de aprendizagem em fabricantes como a Cisco, CompTIA e outras customizadas e exclusivas Olisipo, como a introdução aos sistemas de telecomunicações, telecomunicações avançadas e até Redes 5G.

Com um plano de formação detalhado, compreendendo diferentes percursos nos principais fabricantes, a Olisipo prepara os seus especialistas para o presente e para o futuro.

28	**Fundamentos de Networking**
21	Networking – Avançado
24	**Telecomunicações – Fundamentos**
24	Telecomunicações – Avançado
14	**Redes 5 G**
30	CompTia Netwotk+ Certifications Prep (N10-007)

CARGA HORÁRIA

SISTEMAS OPERATIVOS

Os sistemas Windows e Linux tornaram-se nas duas plataformas de sistemas operativos mais relevantes a nível mundial para as organizações e profissionais de tecnologias de informação.

Desde a gestão de utilizadores, às suas ferramentas e passando pela gestão de servidores instalados sobre estes sistemas, a Olisipo tem a oferta fundamental para os seus profissionais.

35	**Windows 10 Client (MD-100)**
35	Managing Modern Desktops (MD-101)
24	**LPIC 1-101 - Linux Server Professional**
24	LPIC 1-102 - Linux Server Professional

CARGA HORÁRIA

Testes & Qualidade de Software

SOLICITE-NOS O CATÁLOGO DEDICADO A ESTA CATEGORIA

SQS Academy
A maior academia de testes de software em Portugal.

A área de Software Testing está implementada há mais de 30 anos no nosso país, com a aplicação das melhores normas internacionais reconhecidas.

A SQS AG (Software Quality Systems), agora Expleo Group, é a maior referência mundial nesta área e é número um em formação de Qualidade de Software. Esta multinacional de origem alemã está presente em Portugal, desde 2002, através da sucursal SQS Portugal e, desde então, tornou-se numa grande referência portuguesa desta indústria.

Tirando partido da presença internacional, a SQS trouxe para Portugal a sua oferta formativa que inclui a formação acreditada pelo ISTQB® (International Software Testing Qualifications Board), a grande referência de conhecimento, formação e certificação de profissionais de Testes e Qualidade de Software em todo o mundo. Compreende igualmente formação em desempenho, usabilidade e automação de testes baseada no amplo conhecimento prático adquirido.

A Olisipo é a empresa escolhida para ser responsável pela divulgação, gestão e operacionalização deste portfólio formativo em Portugal. Para este efeito associou-se à SQS na criação da SQS Academy, onde efetua a preparação para a certificação oficial de profissionais nos cursos oficiais ISTQB® e ainda uma panóplia de outros cursos especializados na área.

Desenvolvimento Pessoal & Profissional

Competências Pessoais

Num mercado de grande competitividade, o desenvolvimento de competências ao nível pessoal é o fator diferenciador para o sucesso de profissionais e organizações.

Soft skills como gestão de conflitos, produtividade, inteligência emocional ou adaptação à mudança adquirem destaque neste contexto. Com formação especializada, a Olisipo eleva a forma como os especialistas e as equipas aproveitam as suas competências pessoais e comportamentais para levar os projetos mais longe.

14	**Gestão Emocional na Mudança e Plano de Marketing Pessoal**
1:20	Workshop: Produtividade em Home Office
7	**Design Thinking Express**
14	Inteligência Emocional
14	**Gestão do Tempo e do Stress**
14	Gestão do Reclamações
6	**Programação Neurolingustica**
14	Gestão de Conflitos

CARGA HORÁRIA

Comunicação

A clareza e assertividade da mensagem, o *storytelling* no envolvimento com o interlocutor, a capacidade de persuasão ou o feedback construtivo devem ser desenvolvidos como elementos fulcrais nas organizações. Conte com as opções especializadas da Olisipo e eleve as competências de comunicação nas suas equipas.

12	**Comunicação e Feedback**
14	Storytelling – O Poder de Contar Histórias
14	**Apresentações: Comunicar para Persuadir**
14	Comunicação Assertiva
6	**Escrita em ambiente profissional**

CARGA HORÁRIA

Liderança

Ter a capacidade de gerir e motivar uma equipa é fundamental para elevar o sucesso dos projetos.

Através de várias formações dedicadas a diferentes aspetos essenciais de liderança e adaptados às conjunturas atuais, como gestão de equipas vencedoras; motivação da equipa ou gestão remota; garantimos excelentes resultados no desenvolvimento de líderes e gestores de pessoas.

2:30 **Workshop: Como Implementar e Gerir Equipas Remotas**

14 Liderança e Motivação de Equipas

14 **Liderança Nível 5**

14 Gestão de Equipas Vencedoras

Vendas & Negociação

Há diferentes fatores com influência sobre o sucesso de um processo comercial. Prepare os seus especialistas com formações dedicadas a competências essenciais como a prospeção comercial, a condução de reuniões eficazes ou técnicas de negociação, e eleve os resultados da sua organização.

14 **Técnicas de Venda e Negociação**

14 Técnicas de Prospeção Comercial

14 **Reuniões Eficazes**

Learning new skills

LEARNING PARTNERS

Quint
APMG International
Logical Operations
Microsoft Partner
ITpreneurs Effective Learning Solutions
SQS ACADEMY
Reloading
scopphu the agile transition company

FORMAÇÃO CERTIFICADA OFICIAL

Microsoft
ITIL
PRINCE2
COBIT An ISACA Framework
DASA
APMG International ISO/IEC 20000
APMG International ISO/IEC 27001
AgilePM
Scrum Alliance
Project Management Institute
iSQI
ISTQB
cyberSAFE

FORMAÇÃO CERTIFICADA OLISIPO

cisco
ORACLE
mongoDB
CompTIA
The Linux Professional Institute
TIBCO
CSA cloud security alliance

Centro de Exames

A Olisipo tem um **Centro de Exames Oficial Pearson Vue** para a Certificação de Profissionais de Tecnologias de Informação, que está localizado nas próprias instalações do Learning Center.

A Pearson Vue é a maior entidade certificadora no meio das TI's e tem oferta para todos os programas de certificação desta área, para todos os fabricantes tecnológicos.

Pearson
VUE
Authorised
Test Centre
Select

Olisipo

connecting iT people

iT's happening

www.olisipo.pt